

Actipôle

Actipôle est un parc d'activités situé près de la Zone Industrielle de Vauplaine déjà existante.

Sa situation géographique, aux portes de la région Ile de France place ce parc dans le contexte nouveau du développement industriel moderne : un environnement durable et des valeurs d'investissement raisonnables. Le parc bénéficie de liaisons routières (autoroute A6), ferroviaires (Paris-Dijon) et fluviales (canal de Bourgogne). Il est bien évidemment équipé pour répondre aux nouvelles technologies de l'information et de la communication.

Cette initiative de la Communauté de communes du Tonnerrois et de la Ville de Tonnerre répond au besoin réel de proposer des espaces viabilisés aux entrepreneurs.

Les terrains sont l'aboutissement d'une offre complète proposée aux entrepreneurs qui créent, se développent ou s'installent dans le Tonnerrois.

En effet, de la pépinière d'entreprises au sein du Centre du développement du Tonnerrois (CDT), en passant par les bâtiments relais (CCI de l'Yonne, Conseil général et Yonne Développement), l'entrepreneur peut enfin s'installer sur les terrains d'Actipôle.

Un appui est aussi apporté pour la création et la vie de l'entreprise par la Communauté de communes du Tonnerrois, telles que des formations spécifiques aux entreprises.

Actipôle propose aujourd'hui des terrains prêts à recevoir des activités artisanales et/ou industrielles. La proximité d'un poste source de Réseau de Transport d'Electricité permettrait l'installation d'une industrie de production d'énergie électrique.

Le renouveau du tissu économique du Tonnerrois ne peut que s'accélérer grâce à Actipôle.

Contacts

> Communauté de communes du Tonnerrois
Tel : 03 86 55 11 49
cc.tonnerrois@wanadoo.fr
www.cctonnerrois.fr

> Ville de Tonnerre
Tel : 03 86 55 22 55
emmanueldezellus@mairie-tonnerre.fr
www.tonnerre.fr



ACTIPOLE
votre entreprise au cœur
du Tonnerrois

la Communauté de
Communes du Tonnerrois se mobilise pour vous:
03 86 55 11 49
Yonne Développement: 03.86.42.79.89
www.zonesactivites.org

Des terrains viabilisés de superficies diverses

Les parcelles de terrain disponibles sont équipées pour accueillir tout type de projet industriel de 1 900 m² à 26 000 m²:

- Embranchement direct Route Départementale 905
- Zone relais ADSL Haut débit (THD à l'étude)
- Dimension environnementale
- Embranchement ferroviaire possible après travaux de rénovation
- Zone PAT-FEDER tertiaire
- Dispositif de revitalisation VIVENDI spécifique Tonnerrois
- Terrains disponibles

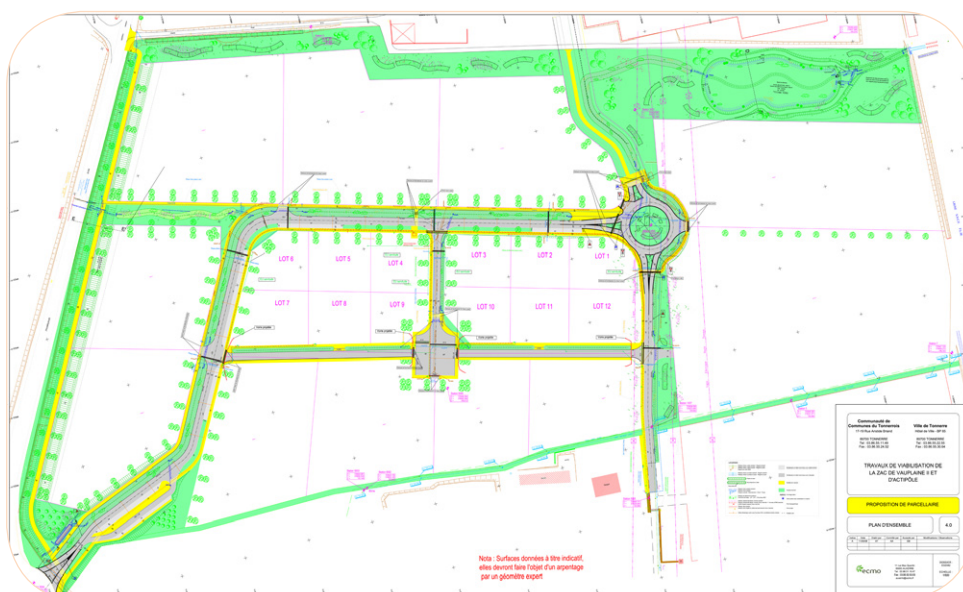

Parcelles de terrain disponibles pour accueillir tout type de projet industriel :
de 1 900 m² à 26 000 m²

