

<p>Ouvrage :</p> <p>(Construction de Bureaux Industriels Locatifs Route Départementale n°76, LASSIGNY</p>	<p>Maître d'ouvrage :</p> <p>COMMUNAUTÉ DE COMMUNE DU PAYS DES SOURCES</p>	<p>Maître d'oeuvre :</p> <p>L'ATELIER D'ARCHITECTURE 8, RUE JESSE 60100 CREIL</p>	
<p>APD-01 PLAN DE MASSE</p>	<p>Echelle : 1:200</p>	<p>Format : A3</p>	<p>Date : MARS 2012</p>

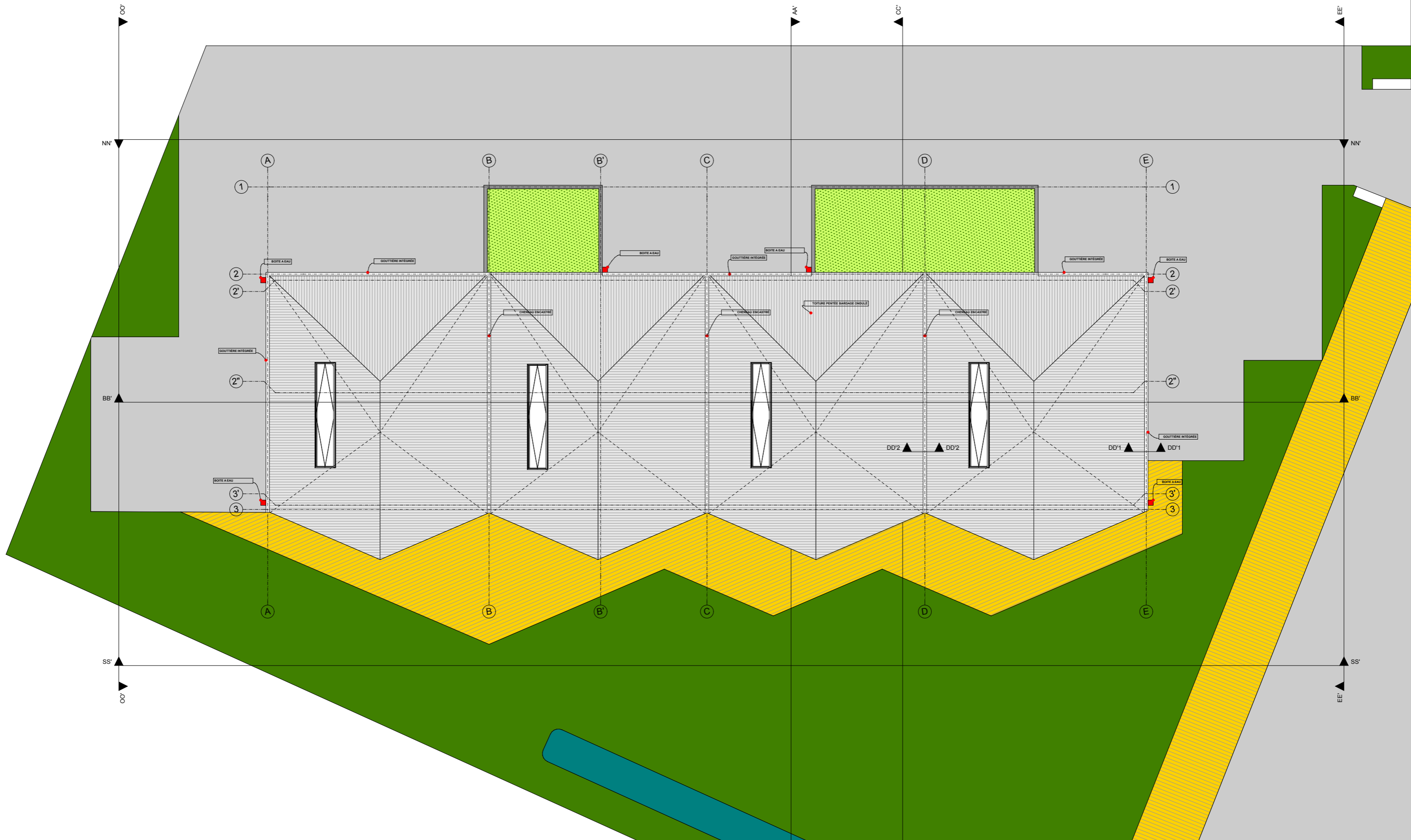

Ouvrage : (Construction de Bureaux Industriels Locatifs  
Route Départementale n°76, LASSIGNY

Maître d'ouvrage :  
COMMUNAUTE DE COMMUNE DU PAYS DES SOURCES

Maître d'oeuvre :  
L'ATELIER D'ARCHITECTURE  
8, RUE JESSE  
60100 CREIL



APD-02 PLAN DE TOITURE

Echelle : 1:200

Format : A3

Date : MARS 2012

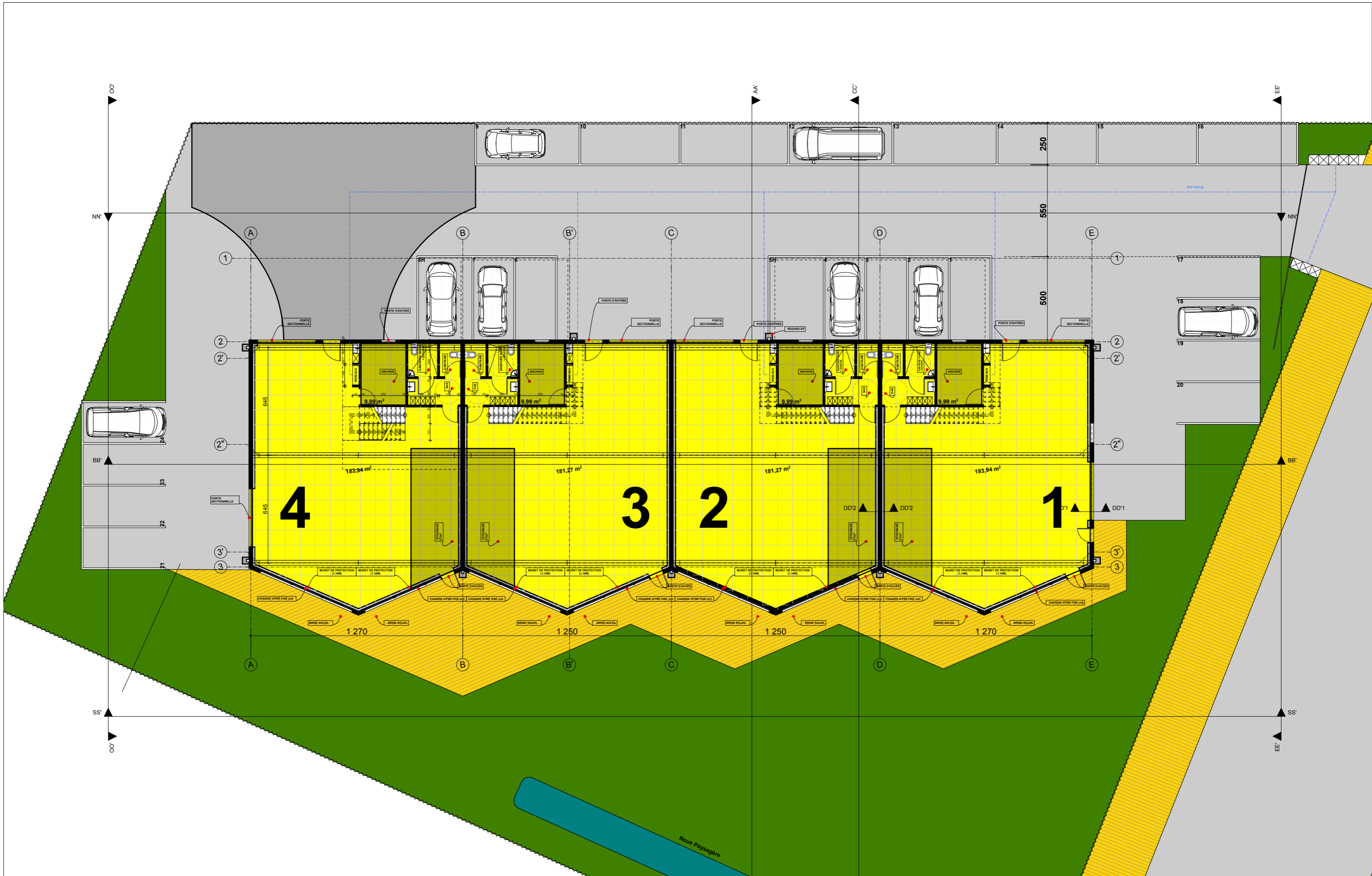

Ouvrage : (Construction de Bureaux Industriels Locatifs  
Route Départementale n°76, LASSIGNY

APD-03 PLAN REZ DE CHAUSSEE

Maître d'ouvrage :  
COMMUNAUTE DE COMMUNE DU PAYS DES SOURCES

Echelle : 1:200

Maître d'oeuvre :  
L'ATELIER D'ARCHITECTURE  
8, RUE JESSE  
60100 CREIL

Format : A3 Date : MARS 2012



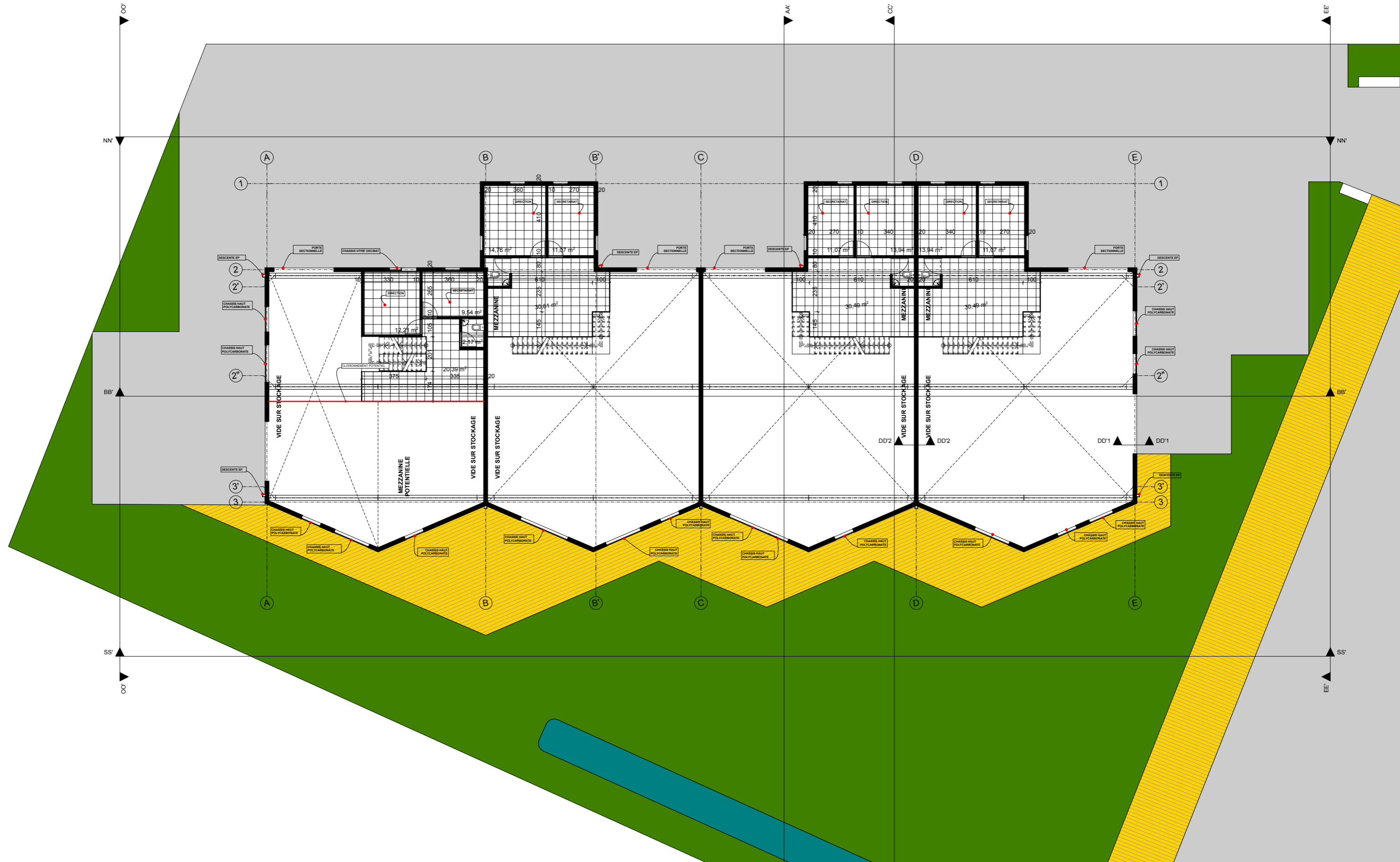

Ouvrage : (Construction de Bureaux Industriels Locatifs  
Route Départementale n°76, LASSIGNY

Maître d'ouvrage :  
COMMUNAUTE DE COMMUNE DU PAYS DES SOURCES

Maître d'oeuvre :  
L'ATELIER D'ARCHITECTURE  
8, RUE JESSE  
60100 CREIL



APD-04 PLAN R+1

Echelle : 1:200

Format : A3

Date : MARS 2012

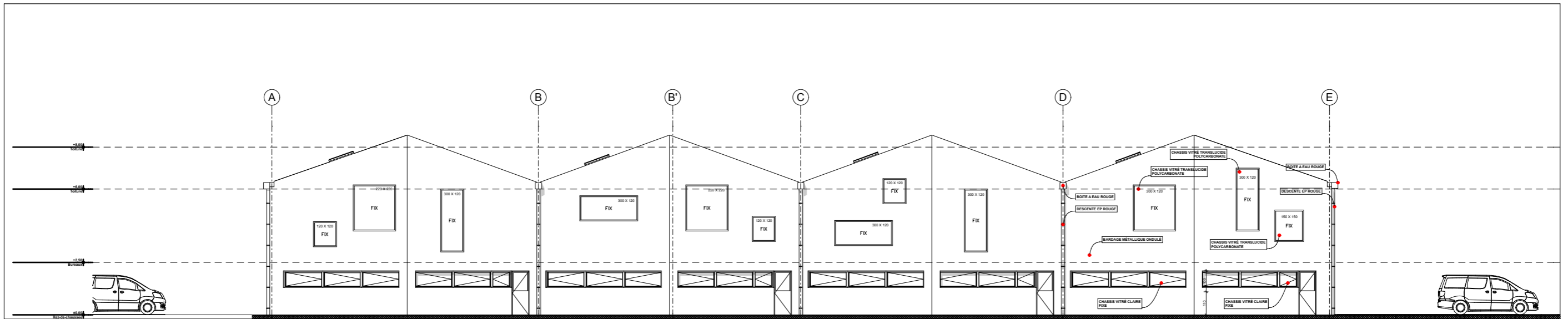
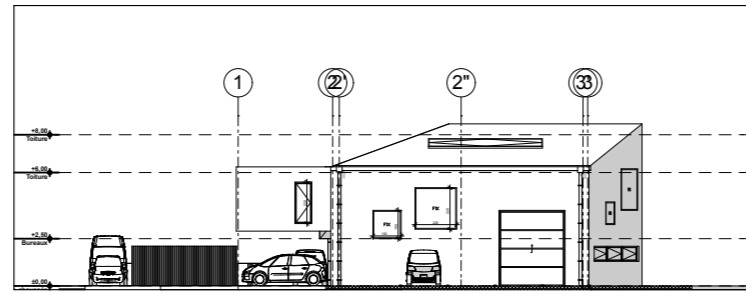
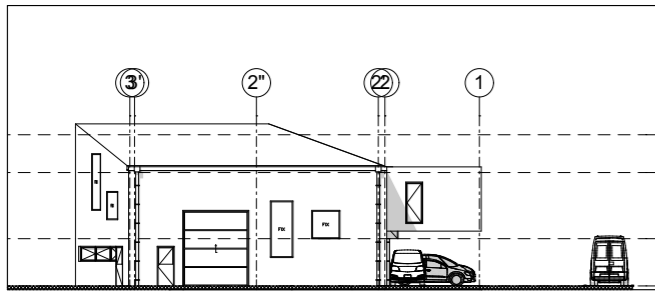

SS'

FAÇADE SUD

1:200

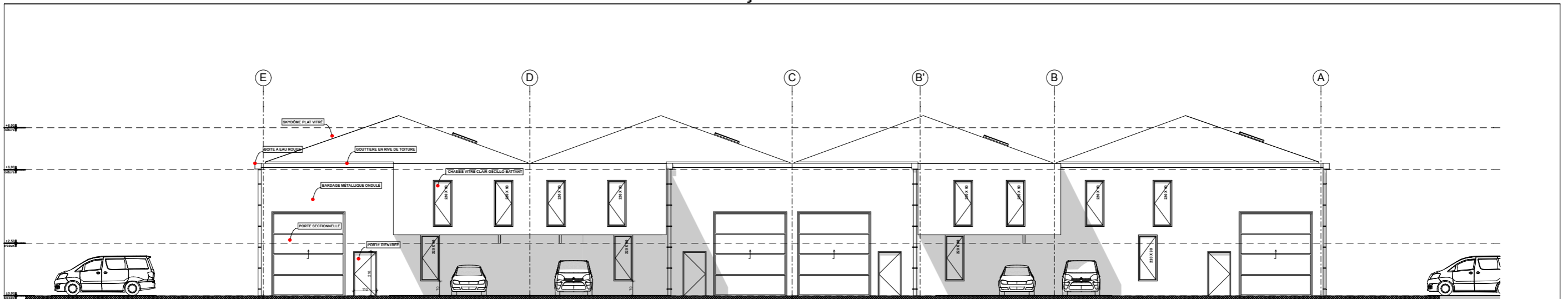

NN'

FAÇADE NORD

1:200

Ouvrage : (Construction de Bureaux Industriels Locatifs  
Route Départementale n°76, LASSIGNY

Maître d'ouvrage :  
COMMUNAUTE DE COMMUNE DU PAYS DES SOURCES

Maître d'oeuvre :  
L'ATELIER D'ARCHITECTURE  
8, RUE JESSE  
60100 CREIL

APD-05 FAÇADES SUD & NORD

Echelle : 1:400, 1:200

Format : A3

Date : MARS 2012



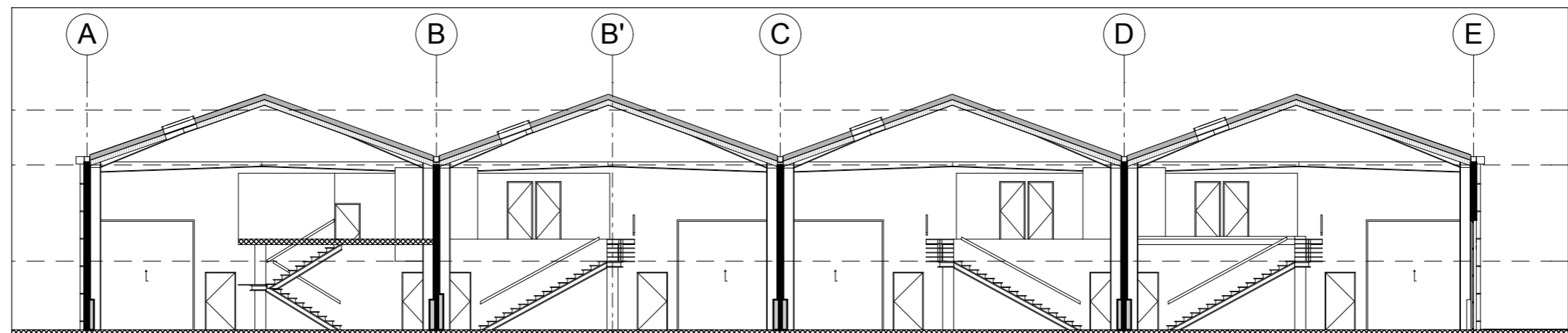
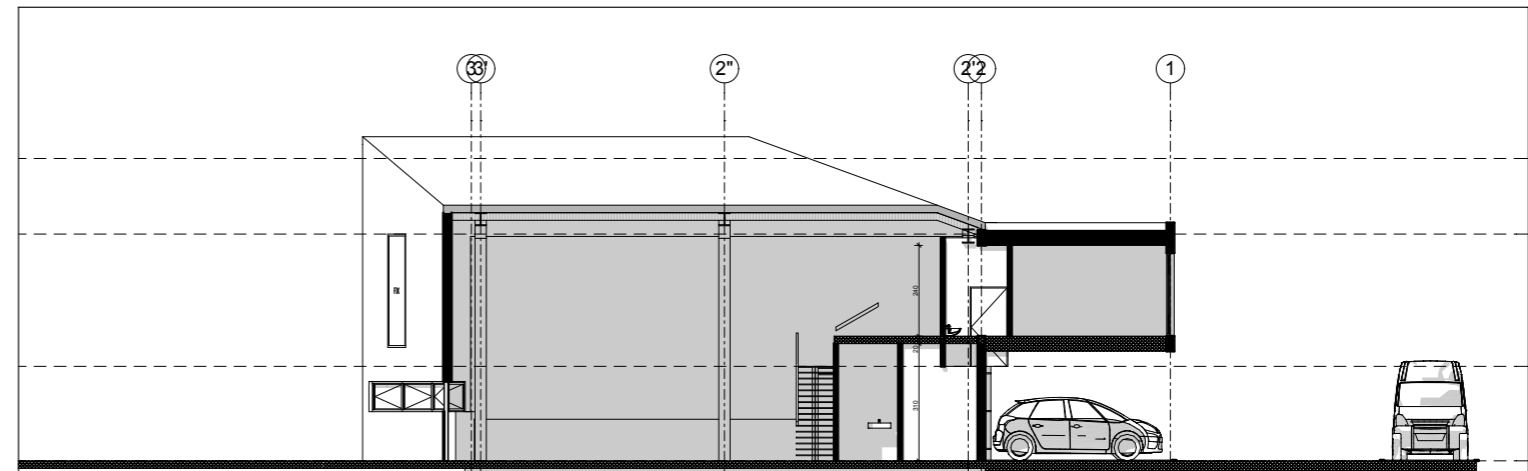
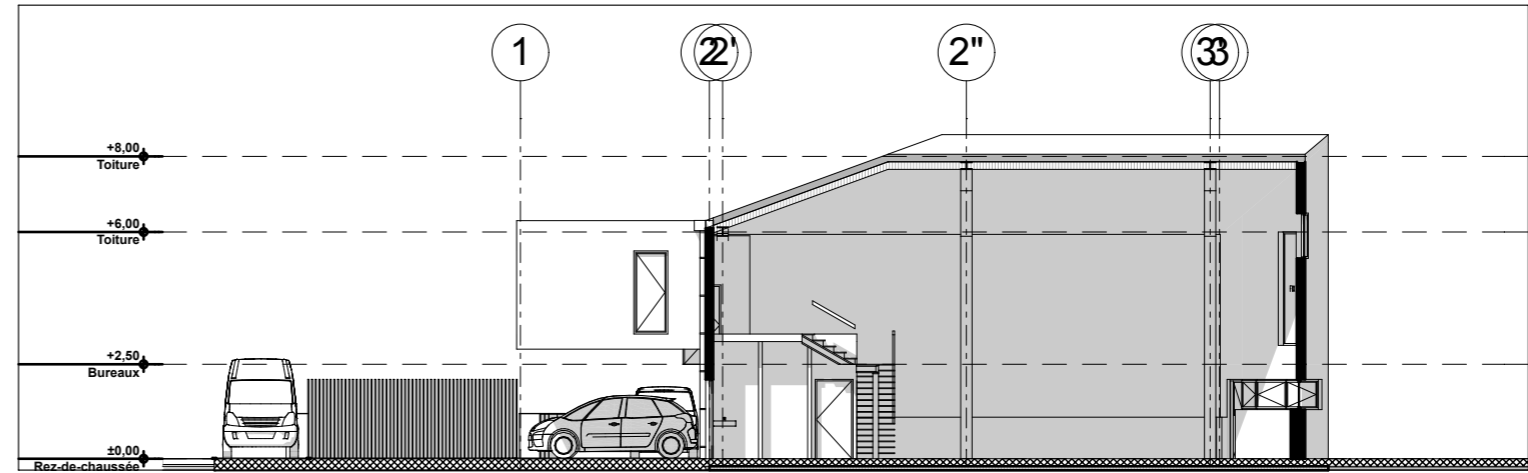

Ouvrage :  
 (Construction de Bureaux Industriels Locatifs  
 Route Départementale n°76, LASSIGNY

Maître d'ouvrage:  
 COMMUNAUTE DE COMMUNE DU PAYS DES SOURCES

Maître d'oeuvre:  
 L'ATELIER D'ARCHITECTURE  
 8, RUE JESSE  
 60100 CREIL

APD-06 FAÇADES EST & OUEST + COUPES

Echelle : 1:200

Format : A3

Date : MARS 2012



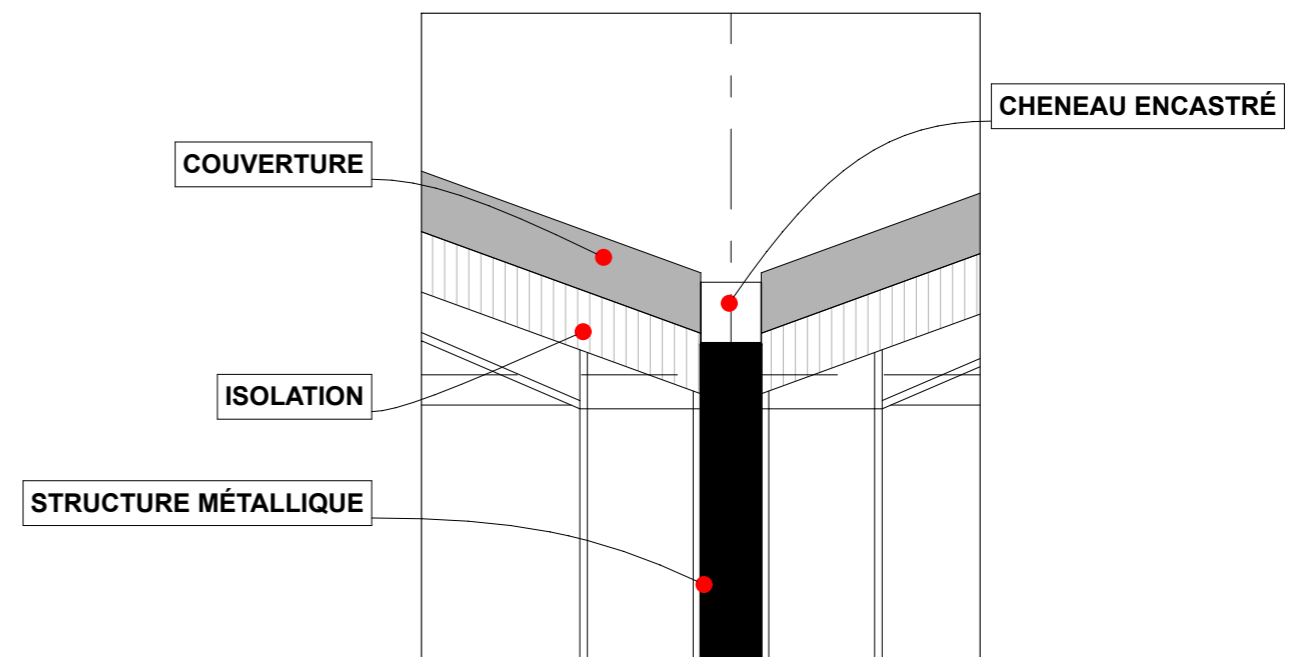
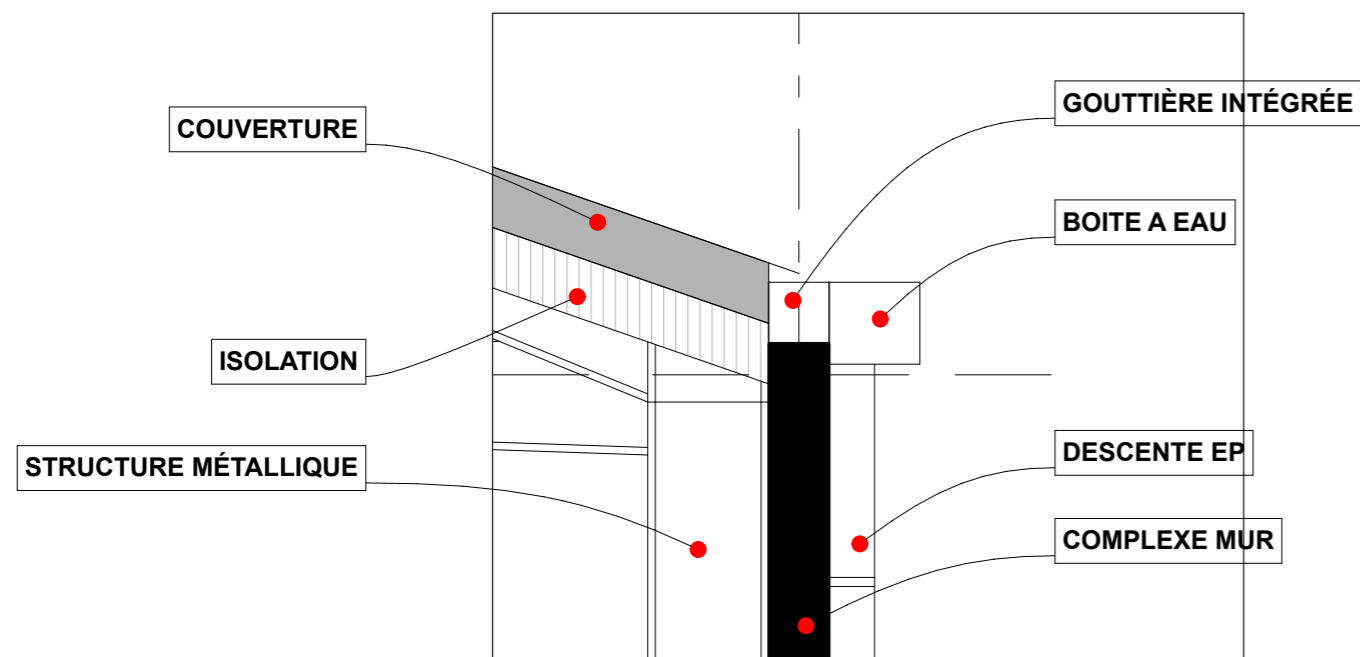

Ouvrage :

(Construction de Bureaux Industriels Locatifs  
Route Départementale n°76, LASSIGNY

Maître d'ouvrage :

COMMUNAUTE DE COMMUNE DU PAYS DES SOURCES

Maître d'oeuvre :

L'ATELIER D'ARCHITECTURE  
8, RUE JESSE  
60100 CREIL

APD-07 DETAIL

Echelle :

1:25

Format :A3

Date : MARS 2012



Ouvrage :	(Construction de Bureaux Industriels Locatifs Route Départementale n°76, LASSIGNY	Maître d'ouvrage: COMMUNAUTE DE COMMUNE DU PAYS DES SOURCES	Maître d'oeuvre: L'ATELIER D'ARCHITECTURE 8, RUE JESSE 60100 CREIL	
APD-08 PERSPECTIVES (1)		Echelle :	1:2,01, 1:56,77 Format :A3	





Ouvrage :	(Construction de Bureaux Industriels Locatifs Route Départementale n°76, LASSIGNY	Maître d'ouvrage: COMMUNAUTE DE COMMUNE DU PAYS DES SOURCES	Maître d'oeuvre: L'ATELIER D'ARCHITECTURE 8, RUE JESSE 60100 CREIL	
APD-09 PERSPECTIVES		Echelle :	1:70,04, 1:67,93, 1:50	